

POIDEŁKO 2.2 – PARTER  
skala 1:50

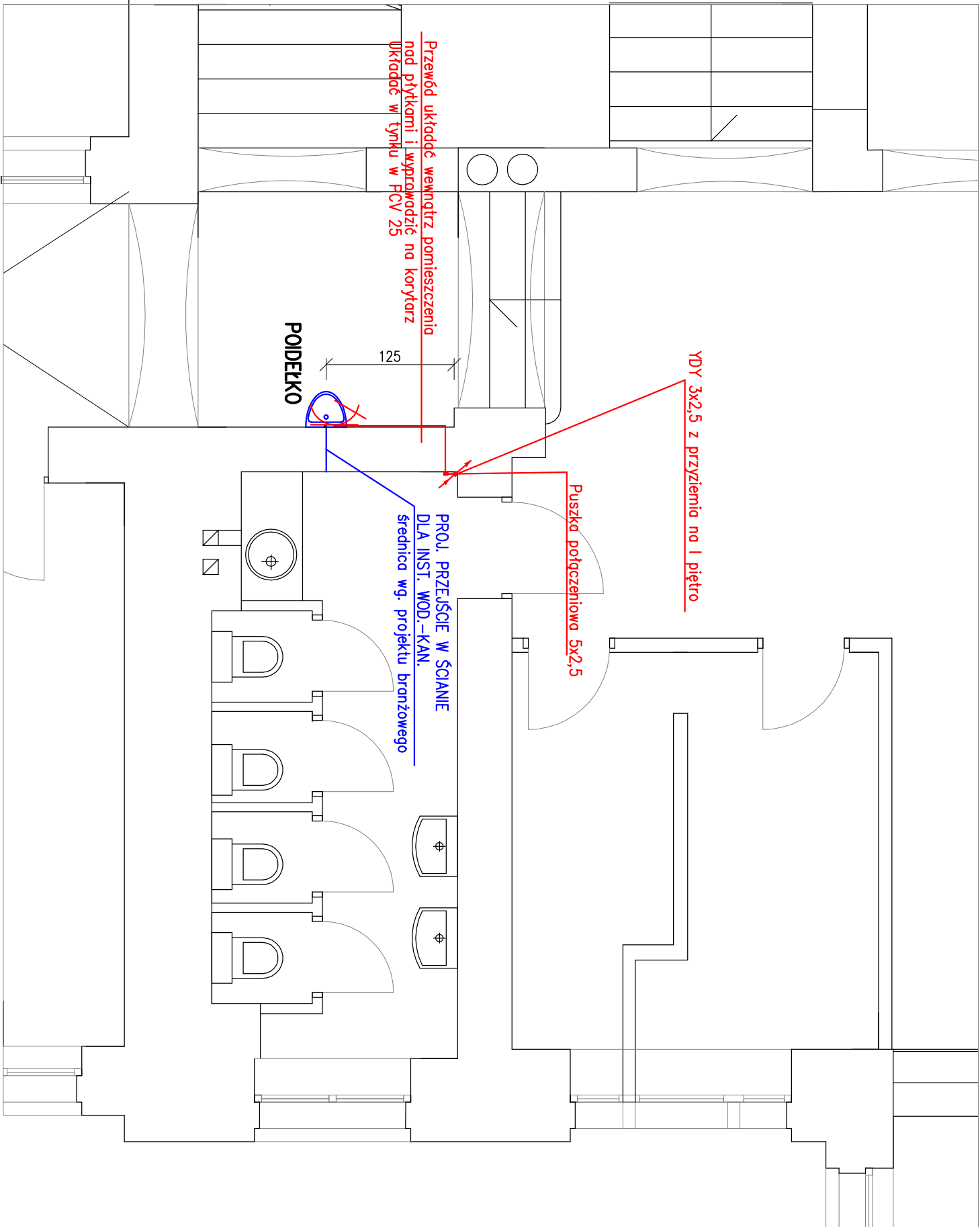

RZUT PARTERU  
skala 1:1500

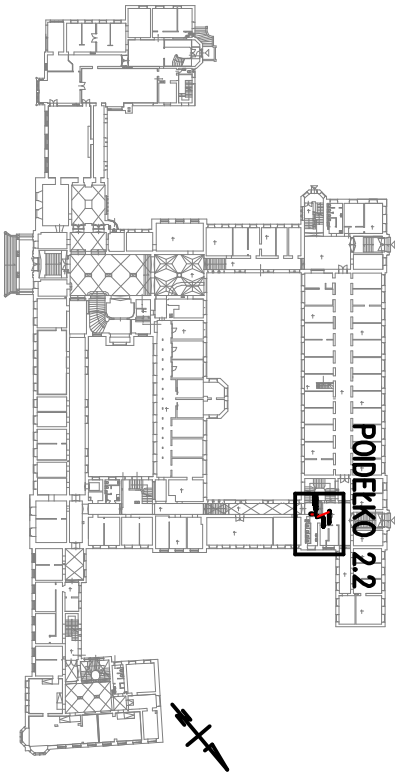

Jednostka projektowa:			Inwestor:		
<div><div>RH</div><div>RHprojekt</div><div>71-531 Szczecin: ul. Niedźza 20/10 NIP 661-190-35-17 REGON 810755515 tel. +48 503 199 893 email rhprojekt@gmail.com</div></div>			Zachodniopomorski Urząd Wojewódzki w Szczecinie ul. Wały Chrobrego 4, 70-502 Szczecin		
FUNKCJA			Nazwa elementu projektu budowlanego:		
Projektant: Inż. Czesław Sikorski			PROJEKT ARCHITEKTONICZNO - BUDOWLANY (WYKONAWCZY)		
UPRAWNIENIA			Nazwa zamierzenia budowlanego:		
PODPIS			WYKONANIE POIDEŁEK W BUDYNKU ZACHODNIO - POMORSKIEGO URZĘDU WOJEWÓDZKIEGO		
Adres:			Nazwa elementu projektu budowlanego:		
ul. Wały Chrobrego 4, 70-502 Szczecin			WYKONANIE POIDEŁEK W BUDYNKU ZACHODNIO - POMORSKIEGO URZĘDU WOJEWÓDZKIEGO		
Branża: INSTALACJE ELEKTRYCZNE			Adres:		
Tytuł rysunku:			ul. Wały Chrobrego 4, 70-502 Szczecin		
POIDEŁKO NR 2.2 - PARTER			działka nr 9, obręb 1029		
Skala:			Branża: INSTALACJE ELEKTRYCZNE		
1:50;1:1500			Tytuł rysunku:		
Data:			POIDEŁKO NR 2.2 - PARTER		
20.12.2025 r.			Skala:		
Rys. nr:			1:50;1:1500		
E6			Data:		
			20.12.2025 r.		
			Rys. nr:		
			E6		